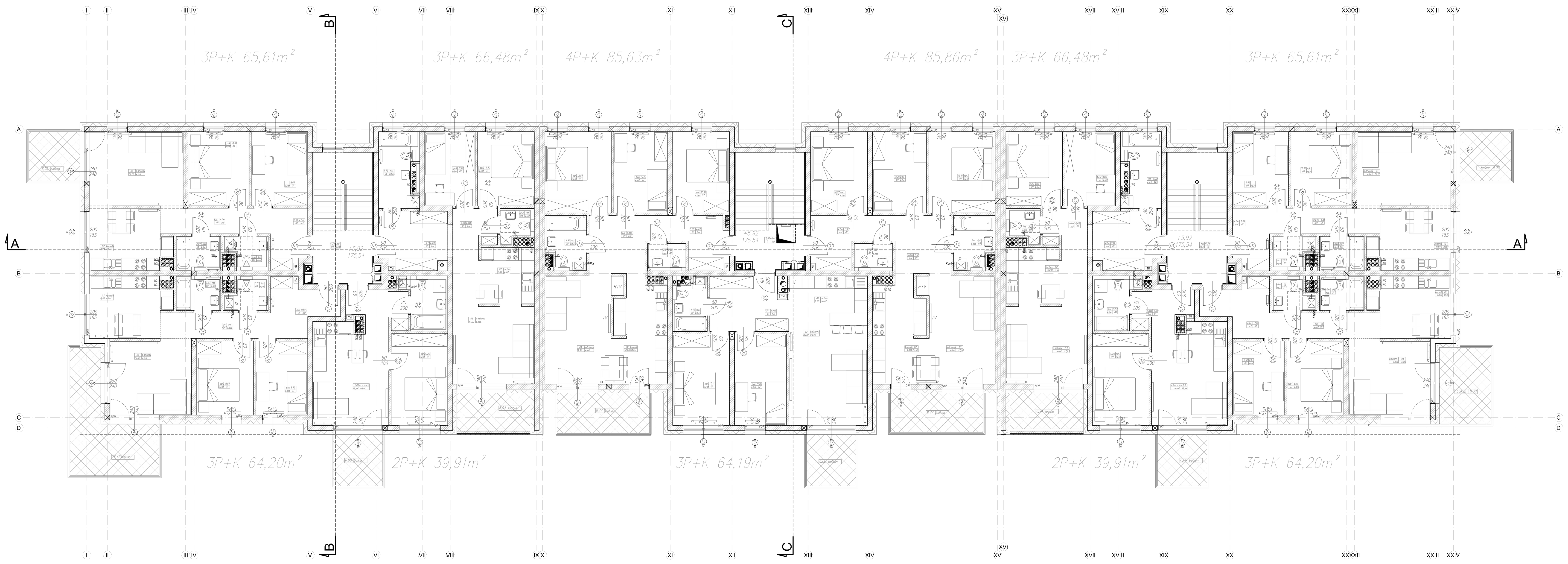

DETAL POSADOWIENIA OKNA
W ŚCIANIE ZEWNĘTRZNEJ,
DOTYCZY WSZYSTKICH OKIEN,
SKALA 1:50

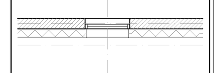

WYSOKOŚCI PRZEJŚĆ INSTALACJI GAZOWEJ, WODOCIĄGOWEJ, KANALIZACJI SANITARNEJ I KANALIZACJI DESZCZOWEJ PRZEZ ŚCIANY FUNDAMENTOWE i NOŚNE WG PROJEKTU INSTALACJI WOD-KAN

NADPROŻA OKIEN
H=254 cm DO WIERZCHU PŁYTY
H=240 cm DO WYKOŃCZONEJ POSADZKI

NADPROŻA DRZWI
w tym nadproża systemowe drzwi wew. mieszkań
pozostałe – zgodnie z opisem
H=224 cm DO WIERZCHU PŁYTY
H=210 cm DO WYKOŃCZONEJ POSADZKI

RDZEŃ ŻELBETOWY 24x40 RDZEŃ ŻELBETOWY 24x24

TYPY ŚCIAN	GRUBOŚCI	PIĘTRO	MATERIAŁ
ŚCIANY ZEWNĘTRZNE			
S.Z.1	24	0	ŻELBET
S.Z.2	18+24	0	STYROPIAN/ŻELBET
S.Z.3	20+18	0	STYROPIAN/BLOCZEK BETONOWY
S.Z.8	20+24	0–2	STYROPIAN/BLOCZEK SILIKATOWY
ŚCIANY WEWNĘTRZNE			
S.W.1	24	0	ŻELBET
S.W.2	24	0–2	BLOCZEK SILIKATOWY
S.W.3	24+7	0–2	PUSTAK SILIKATOWY + YTONG + KLEJ + TYNK
S.W.4	24+6+12	0–2	PUSTAK SILIKATOWY + WEŁNA MIN. + PUSTAK SILIKATOWY
S.W.5	24+4+24	0	PUSTAK SILIKATOWY + STYROPIAN + PUSTAK SILIKATOWY
ŚCIANY DZIAŁOWE			
S.d.1	8	0–2	BLOCZEK SILIKATOWY
S.d.2	12	0–2	BLOCZEK SILIKATOWY
ŚCIANY DZIAŁOWE – INSTALACJE			
S.I.1	8	0–2	BLOCZEK SILIKATOWY
S.I.2	12	0–2	BLOCZEK SILIKATOWY
S.I.3	10	0–2	BLOCZEK SILIKATOWY

OZNACZENIA PRZEBIĆ PIONÓW INSTALACYJNYCH W STROPACH i ŚCIANACH – WYMIARY PRZEBIĆ PODANE NA RYSUNKACH

OTWORY NA PIONY INSTALACJI:
W – WODA
WM – WENTLACJI MECHANICZNA (WYRZUTNIA)
WM S – WENTYLACJI MECHANICZNEJ SPALINOWEJ (WYRZUTNIA)

WENTYLACJA GRAWITACYJNA:
– WENTYLACJA GRAWITACYJNA
– WENTYLACJA SPALINOWA

– KANALIZACJA SANITARNA

KANAŁ OBUDOWANY MATERIAŁEM O ODPORNOŚCI OGNIOWEJ EI 120
GAZ – INSTALACJI GAZOWEJ
KS(WODA) – KANALIZACJI SANITARNEJ
RD – KANALIZACJI DESZCZOWEJ
EN – ELEKTRYCZNYCH
Tel-tech– TELETECHNICZNYCH

TM – ROZDZIELNICA ELEKTRYCZNA W MIESZKANIACH
TL – TABLICA ELEKTRYCZNA
CPD – TABLICA TELETECHNICZNA
EU– SKRZYNKI POCZTOWE-EUROSKRZYNKI
WD– WYŁAZ DACHOWY
P.G.– POMIESZCZENIE GOSPODARCZE
KOCIOŁ – DWUFUNKCYJNY KOCIOŁ GAZOWY
WE– WYJŚCIE EWAKUACYJNE

TYPY MIESZKAŃ:
2P+K – MIESZKANIE 2-POKOJOWE
3P+K – MIESZKANIE 3-POKOJOWE
4P+K – MIESZKANIE 4-POKOJOWE

△ –GŁÓWNE WEJŚCIA DO BUDYNKÓW

U W A G I:
- RYSUNEK ROZPATRYWAĆ ŁĄCZNIE Z PROJEKTEM KONSTRUKCJI I WSZYSTKICH BRANŻ INSTALACYJNYCH
- POZYCJE KONSTRUKCYJNE PODANO NA SCHEMATACH W PROJEKCIE WYKONAWCZYM KONSTRUKCJI
- OTWORÓW MNIEJSZYCH NIŻ 25x25cm NIE OZNACZONO
- RYSUNEK PRZEBIĆ W STROPACH I ŚCIANACH ROZPATRYWAĆ ŁĄCZNIE Z RYSUNKIEM ARCHITEKTONICZNYM ODPOWIEDNIM DLA DANEJ KONDYGNACJI
- WYSOKOŚĆ NADPROŻY WYLEWANYCH WG. PROJEKTU WYKONAWCZEGO KONSTRUKCJI
- WYSOKOŚĆ NADPROŻY W ŚCIANACH DZIAŁOWYCH NIEOPISANYCH NA RYSUNKACH WYKONAĆ NA WYSOKOŚĆ 210 OD POSADZKI WYKOŃCZONEJ.
- OTWORY W STROPIE DOMIAROWANE DO OSI KONSTRUKCYJNYCH.
- OTWORY W ŚCIANACH DOMIAROWANE DO ŚCIAN

BOOM ARCHITEKCI GOSZCZYŃSKI TOMCZYK SP.P.
biuro: ul Piotrkowska 65/3, 90-422 Łódź tel. 609100104 609030353
mail: ktomczyk@boomarchitekci.pl

TEMAT :	PROJEKT BUDYNKU MIESZKALNEGO WIELORODZINNEGO W KONSTANTYNOWIE ŁÓDZKIM, UL. SREBRZYŃSKA		
INWESTOR :	WRÓBEL DEVELOPMENT SP.J. Bojerowa 3, Łódź, 94-124	DATA :	04.2017
PROJEKTANT :	mgr inż. arch. Krzysztof Tomczyk nr. upr. 18/R-260/ŁOIA/04	PODPISY :	PROJEKT BU
SPRAWDZAJĄCY :	mgr inż. arch. Krzysztof Goszczyński nr. upr. 20/R-265/ŁOIA/04		
OPRACOWANIE PROJEKTOWE :	mgr inż. arch. Marta Ogrodowczyk		
BRANŻA :	ARCHITEKTURA	SKALA :	1:50
FAZA :	PROJEKT WYKONAWCZY		
TREŚĆ RYS. :	RZUT PIĘTRA II - ARCHITEKTURA	NR RYS. :	A-04 -A

projekt chroniony prawem autorskim